



**FINDES**

Fundación de Investigación  
para el Desarrollo Profesional

# **PRESUPUESTO GUBERNAMENTAL (Presencial y ONLINE en vivo)**

**Duración del Curso de Presupuesto Gubernamental : 24 horas**

**OBJETIVO DEL CURSO DE PRESUPUESTO GUBERNAMENTAL:** Al término del curso de presupuesto gubernamental, el participante obtendrá los conocimientos necesarios para el ejercicio, control y registro de los recursos presupuestales de la Entidad o Dependencia a la que pertenezca.

**TEMARIO DEL CURSO DE PRESUPUESTO GUBERNAMENTAL:**

**1.- EL PRESUPUESTO POR PROGRAMA.**

- La Planeación programación y Presupuestación.
- Plan Nacional de Desarrollo.
- Estructura Del Techo Financiero.
- Proceso de Autorización del Presupuesto.

**2.- MARCO JURÍDICO Y DISCIPLINA PRESUPUESTAL.**

- Ley Federal de Presupuesto y Responsabilidad Hacendaria y su Reglamento.
- Manual de Normas Presupuestarias.
- Decreto del Presupuesto de Egresos.

**3.- ESTRUCTURA DEL PRESUPUESTO DE EGRESOS.**

- Aspecto Administrativo, Estructura del Gobierno Federal.
- Sectorización de la Administración Pública Federal.
- Dependencias y Entidades de Control Presupuestal Directo e Indirecto.
- Aspecto Económico, Clasificador por Objeto del Gasto Gubernamental.
- Capítulos, Conceptos, Partidas y Subpartidas, Gasto Corriente e Inversión Física.
- Aspecto Funcional, Manual de Categorías Programáticas.
- Función, Subfunción, Programas y Actividades.
- Elementos Programáticos, Misión, Propósito Institucional, Indicadores de Resultados.
- Calendario del Presupuesto y Fuentes de Recursos.

**4.- MOVIMIENTOS PRESUPUESTALES.**

- Asignación Original y Asignación Modificada.
- Adecuaciones Internas y Externas, Movimientos compensados y movimientos líquidos.
- Registros del Ejercicio del presupuesto.
- Ley de Contabilidad Gubernamental. Cuentas de Orden y Cuentas de la Contabilidad Patrimonial.
- Registro de los Ingresos y Egresos, Presupuestal y Contablemente.
- Cierre del Ejercicio del Presupuesto.

<b>Fechas de Inicio</b>	<b>Horario</b>	<b>Termina</b>
Lunes 04 de Diciembre de 2023	Lunes a viernes de las 9 a 14 Hrs	Viernes 08 de Diciembre de 2023





**FINDES**

Fundación de Investigación  
para el Desarrollo Profesional

Cd. de México, el 1° de diciembre de 2023

**UTEC**  
**Presente**

La Fundación de Investigación para el Desarrollo Profesional, S.C, con Domicilio Fiscal en Paseo de la Reforma # 403-206 Col. Cuauhtémoc, Alcaldía Cuauhtémoc, RFC: FDI 001030 TX8 , registro ante la Secretaría del Trabajo y previsión Social FID 001030 TX8-0013, con teléfono 551221 3495 y correo electrónico [bmulia@findesmexico.org](mailto:bmulia@findesmexico.org) , pone a su consideración, el programa de trabajo propuesto para atender su requerimiento:

#	CURSO	HRAS	PARTI CIPANTES	COSTO	COSTO PARTICIPANTE C/DESC	COSTO CON DESCUENTO 5 PARTICIPANTES	IVA	TOTAL
1	PRESUPUESTO GUBERNAMENTAL	24	4	\$ 11,950.00	\$ 7,500.00	\$30,000.00	\$4,800.00	\$34,800.00

**Lugar Transmisión en Vivo Interactivo:** Es la modalidad de transmitir el curso en tiempo real y en vivo a los participantes que estarán conectados con el profesor, interactuando con dudas y preguntas , el profesor contestará a cada una de ellas en el momento de hacerlas .

**Fecha y Horario:** Anexas al temario o de acuerdo a su preferencia

**Incluye la cotización:**

Material de apoyo al proceso de capacitación para cada participante.

Lista de asistencia

Evaluación de reacción

Reporte de resultados sobre el curso

Constancias de participación para los capacitados que asistan a un mínimo del 80% de las sesiones.

DC-3

**Registros:** Las constancias de participación contarán con registros

Secretaría del Trabajo y previsión Social FID 001030 TX8-0013

Colegio de Contadores Públicos de México CCPM E099-1001

Para mayores informes y atención de dudas, favor de comunicarse al tel. 551221 3495

Me pongo a sus órdenes.

Atentamente

Beatriz Mulia  
Asesor en capacitación





CENTRO EVALUADOR  
INSTITUTO MEXICANO DE CERTIFICACIÓN Y NORMAS S.C.  
CE0080-ECE-186-15



Puebla, Puebla; a 18 de noviembre de  
2023

El Taller de Planeación y Programación de Presupuesto tiene como objetivo brindar el conocimiento y aplicación de las herramientas de elaboración de presupuesto de ingresos, gastos y utilidades, así como su utilización en la ejecución de planes y controles.

- **Dirigido a**

El Taller de Planeación y Programación de Presupuesto está dirigido a aquellos egresados de Administración de Empresas, Contabilidad, Economía y afines, interesados en la administración empresarial.

- **Empleabilidad**

El campo de oportunidad laboral del egresado de este Curso, se encuentra inmerso en el sector empresarial, financiero y bursátil formando parte de empresas públicas o privadas, en departamentos y áreas administrativas, financieras y de logística de inversión y operativas, igualmente de manera independiente en consultorías a nivel nacional e internacional.

Costo:

\$55,000.00 mas I.V.A.

**ATENTAMENTE**

Lic. Carlos Calderón Ezquerro  
Director del Centro de Evaluación  
Instituto Mexicano de Certificación y Normas S.C.  
CE0080\_ECE186-15

**AMA | GLOBAL™**  
American Management Association

---

**PROPUESTA ECONÓMICA  
PARA**

Diciembre 16, 2023





Hola,

Para nosotros sería un honor convertirnos en tu aliado estratégico para el desarrollo de tu mejor activo: **el talento organizacional y profesional.**

Esta es nuestra oferta de desarrollo empresarial y estamos a tus órdenes.

*Caminemos Juntos con Visión,  
Estrategia, Competencia y Liderazgo*







# **NUESTRA EXPERIENCIA**

Nuestro expertise y experiencia en management por más de 95 años a nivel global y nuestra presencia en 12 países con sede en Nueva York, nos permite tener una red de intercambio de conocimiento global y transmitir las tendencias empresariales más vanguardistas



## Misión

Generar soluciones estratégicas de aprendizaje que fortalezcan y desarrollen competencias profesionales en los colaboradores de las empresas para impulsar el talento, la productividad, la competitividad y alcanzar los objetivos organizacionales.

## Visión

Ser el socio estratégico de las Organizaciones en el desarrollo del activo más importante de las empresas al desarrollar las competencias profesionales del Talento Humano

## Valores

Compromiso  
Confiableidad  
Eficacia  
Creatividad  
Respeto



AMA

TOTAL  
PROFESSIONAL MODEL DEL

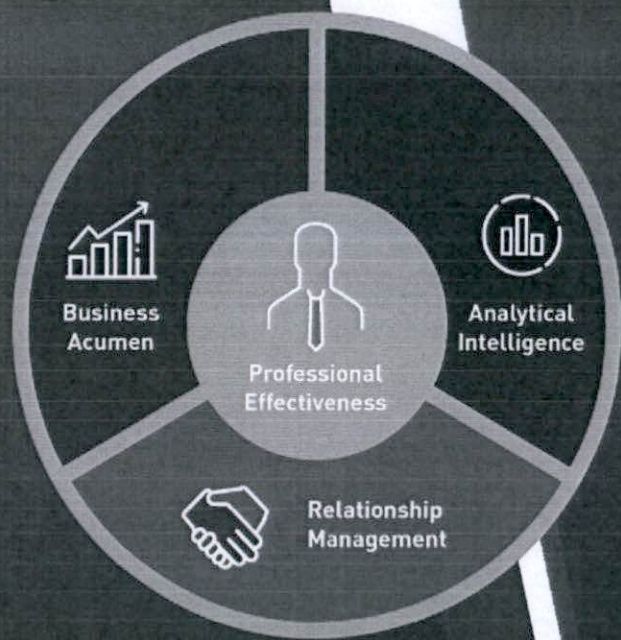

## MODELO AMA

Todos nuestros entrenamientos están diseñados bajo una metodología que convierte a nuestros AMA Trainings en **soluciones estratégicas de aprendizaje**.

El AMA's Total Professional Competency Model clasifica el conocimiento y las habilidades necesarias para liderar el entorno empresarial y comercial -actual y futuro- en 4 pilares fundamentales para la operación empresarial y para el desarrollo continuo de cualquier nivel organizacional y de experiencia: **efectividad profesional - gestión de relaciones - visión del negocio - inteligencia analítica**.



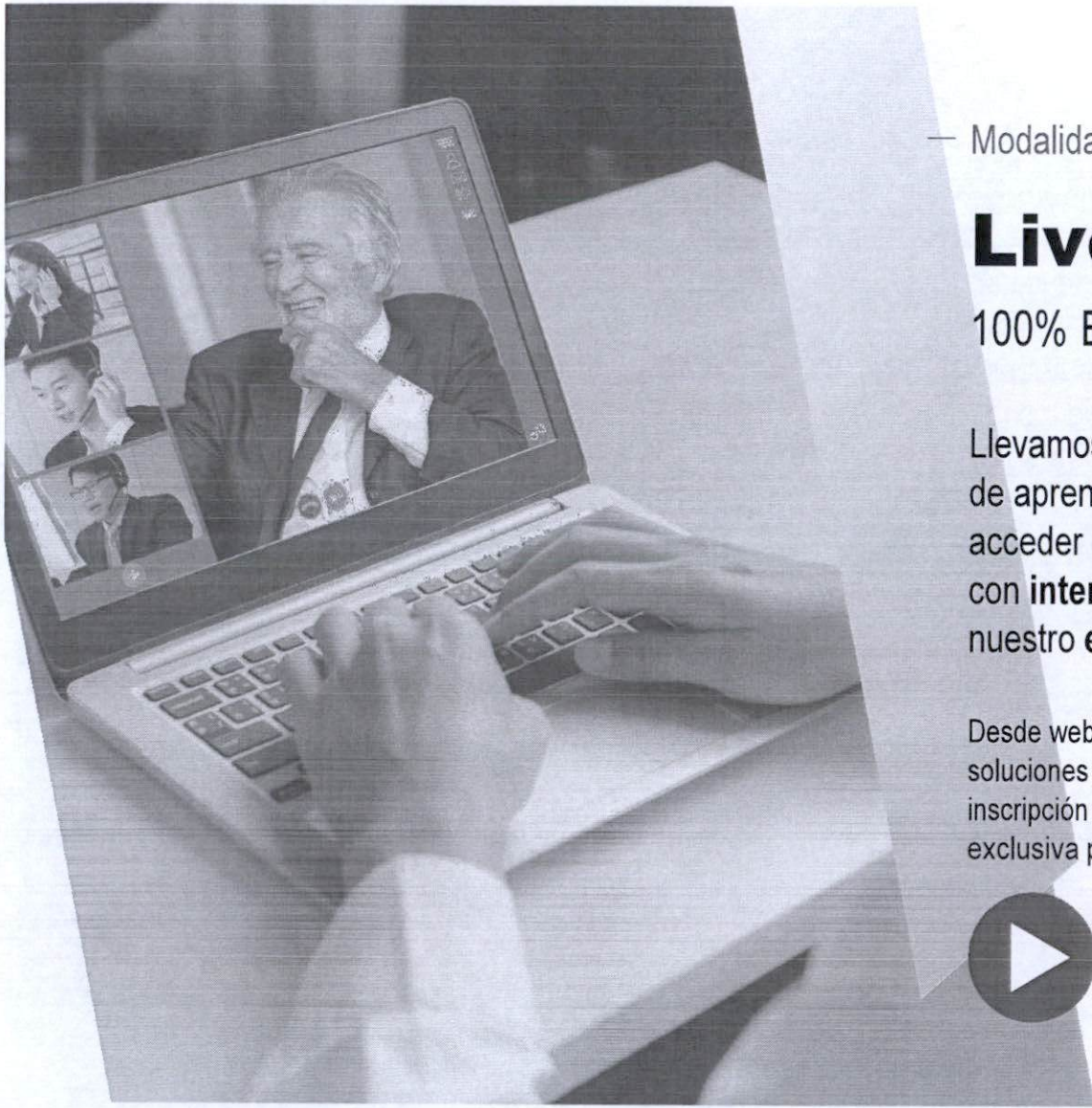

— Modalidad de Aprendizaje

## **Live Online Learning**

100% EN VIVO

Llevamos nuestros cursos o cualquier formato/solución de aprendizaje a la modalidad online, a la cual se puede acceder desde una computadora, tablet o smartphone con **interacción 100% en tiempo real** para conservar nuestro **enfoque consultivo-practitioner**.

Desde web-classes de 2 hrs., workshops express de 4 o 6 hrs., hasta soluciones de 12 o 16 hrs. en modalidad programada -abierta a inscripción en sede AMA- o in company -cerrada, personalizada y exclusiva para tu empresa, en tu empresa-.



*Conócela*



# Soluciones In Company

## D.E.B.E.R.

Tu ADN Empresarial | Tus Objetivos | Tus KPIs | Tu Presupuesto | Tu Tiempo



### **Diagnóstico**

Identificamos las áreas de oportunidad a desarrollar para potencializar los resultados y acordamos los objetivos de aprendizaje a desarrollar y el formato de entrega.



### **Elaboración del bosquejo**

Alineamos la solución estratégica al ADN Empresarial, los objetivos e indicadores, el perfil del talento y al presupuesto y tiempo del cliente.



### **Brindamos la solución a la medida**

Mapeamos y estructuramos las fases de aprendizaje, en el formato acordado.



### **Ejecución de la solución**

Entregamos y ejecutamos la solución estratégica de aprendizaje.



### **Resultados**

Evaluamos y entregamos un reporte del impacto del AMA Training, así como las transformaciones y el compromiso del talento.



# METODOLOGÍA

Una Metodología de enseñanza-aprendizaje **CONSTRUCTIVISTA**, 80% práctica y 20% teórica, lo que provoca un **APRENDIZAJE SIGNIFICATIVO**, conformada por elementos como:



Estrategias de Aprendizaje  
(Dinámicas)

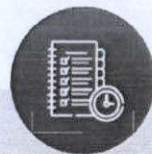

Actividades Estructuradas  
(Ejercicios)



Simulaciones  
(Role Playing)



Auto Diagnósticos



Dramatizaciones





En el mundo profesional nos enfrentamos con mayor frecuencia a juntas virtuales, videoconferencias, presentaciones online, webinars, etc., y la realidad es que esto representa un gran reto pues no estamos acostumbrados a hablarle a una pantalla. Lo anterior puede impactar negativamente a tu trabajo al no proyectar los resultados de una manera adecuada e incluso dañar tu imagen profesional.

#### **OBJETIVO:**

Obtener las estrategias y herramientas para mantener el equilibrio financiero; Aprender a definir indicadores confiables y eficaces para medir operaciones financieras; Conocer mecánicas para elevar rendimientos y flujos de caja, así como poder evaluar inversiones y costos de financiamiento.





## BENEFICIOS:

- Aprenderá a definir indicadores confiables para hacer más eficaces las operaciones financieras
- Conocerá cómo elevar los rendimientos y flujo de caja
- Utilizará sus conocimientos para saber dónde concluye el proceso contable y empieza la administración financiera
- Desarrollará un análisis financiero de las operaciones
- Realizará conceptos de planeación y presupuestos de operaciones
- Efectuará evaluaciones de inversiones y costos de financiamiento

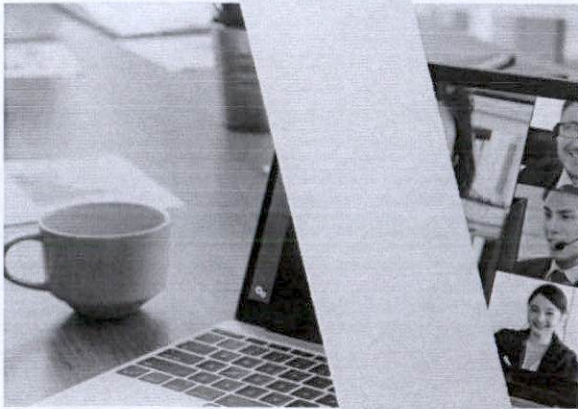



## TEMARIO



- **TEMA 1** | Contabilidad como base de la administración financiera. Flujo de caja
- **TEMA 2** | Actualización del lenguaje contable y financiero, incorporación de nuevos conceptos y reacomodo de conceptos tradicionales
- **TEMA 3** | El nuevo concepto de medición del desempeño
- **TEMA 4** | Definición del concepto EBIT y su trascendencia en la evaluación del desempeño
- **TEMA 5** | Conceptos del valor agregado en el nuevo entorno de negocios
- **TEMA 6** | Desarrollo de métricas específicas al negocio en riesgo. Modelos para evaluar los riesgos de quiebra.
- **TEMA 7** | Los nuevos esquemas de salud financiera a observar y puntos críticos
- **TEMA 8** | Planeación y presupuesto de operaciones
- **TEMA 9** | Evaluación de inversión y costos de financiamiento
- **TEMA 10** | Proceso de fusión y adquisición de negocios





# INVERSIÓN

## INVERSIÓN DE CAPACITACIÓN EN TU EMPRESA

Inversión por un Grupo de 10 Participantes \$ 35,000.00 más IVA

**Duración:** 6 horas, divididas en un día

**Horario sugerido** de 10:00 a 17:00, por confirmar por el cliente

**Modalidad Online**

**Fechas de aplicación,** pendiente de confirmar por el cliente

### Formas de Pago:

Transferencia Bancaria a la cuenta en Santander a nombre de MANAGEMENT CENTER DE MEXICO, A.C., número 52035046132, sucursal 035 Plaza Santander.  
**Clabe: 014180520350461329**

### Consideraciones:

**Impuestos:** Si la Razón Social a facturar es Moral, se emitirá un CFDI con retenciones (honorarios). Si la Razón Social a facturar es Física con IVA trasladado.

**Los precios están expresados en pesos mexicanos.**

**No incluyen** viáticos, transportes u hospedaje por desarrollarse en la Ciudad de México, en caso contrario estos serán cubiertos por el cliente (Solo en Modalidad Presencial).

# GRADUADO AMA

Nuestro compromiso con el desarrollo profesional no termina en el aula

Al finalizar la Experiencia AMA, nuestros participantes son acreedores a **Beneficios After-Class:**

- **AMA Knowledge** – Acceso al portal con contenido relevante, breve y de aplicación inmediata para su desarrollo profesional y personal
- **LecturAMA** – Suscripción al programa con el cual recibirán “Los 5 Minutos de Pausa Intelectual” directo en su mail para activar la mente con un respiro intelectual
- **AMA Rewards** – Beneficios acumulables para próximos AMA Trainings
- **AMA Certificate** – Acreditación nacional e internacional - Aplica según el formato de aprendizaje



## CONSTANCIA DE HABILIDADES LABORALES STPS

Acreditación ante la Secretaría del Trabajo y Previsión Social



## CEUs

Acreditación internacional educativa de calidad otorgada por la IACET (*Continuing Education Units*)



## DIPLOMA AMA

Acreditación global en países sede-AMA



Para mayor información quedo a sus órdenes,  
esperando que esta propuesta dé valor al  
negocio y que podamos colaborar con ello.

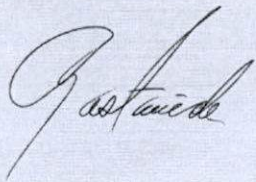

## **Mary Castañeda**

*Líder de Proyecto*

55 3098 3330 Ofna. Directo

55 1320 7199 Celular

mcastaneda@amamex.org.mx

[www.amamex.org.mx](http://www.amamex.org.mx)

AMERICAN MANAGEMENT ASSOCIATION - MÉXICO

Paseo de la Reforma 350, Piso 14-B,

Col. Juárez, CP 06600, CDMX



**MCM** Management  
Center de México